

Fatos e Fotos



Passeio com as crianças da escola ao "Itinga" no bairro N.S.V.



Visita a Matinha (CEPLAC) - Bicho Preguiça e animais empalhados.



Desfile realizado no bairro N.S.V.

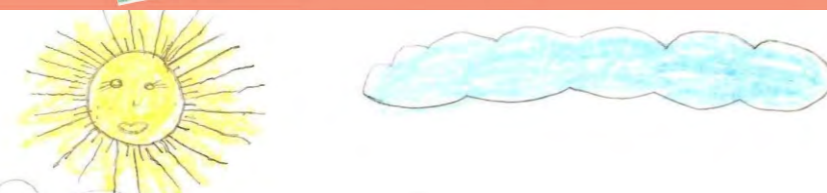

O Jornal Eco Kids é uma publicação do Ministério Público da Bahia e Secretaria Municipal de Educação de Ilhéus, dirigida à comunidade local. As crianças de escolas públicas e particulares são co-autoras deste projeto educacional.
 Produção: Centro Educativo Fé e Alegria - CEFA
 Loteamento Praia Dourada, S/N, Nossa Senhora da Vitória
 E-mail: escolacefa@hotmail.com
 Apoio: Conselho Municipal de Meio Ambiente (CONDEMA), Conselho Gestor do FUNDEB, Centro de Apoio de Medidas Alternativas (CEAPA).
 Diagramação: Gillyane Soares de Almeida .
 Direção da Escola: Isa Maria Silva Vice- direção: Maria Bernadete Pereira Santos
 Coordenadora Pedagógica: Ednir Passos - Ciclo I/ Maria A. Cagy - Ciclo II/ Jaciane Silva - EJA
 Orientadora Educacional: Maria Marta de Almeida Oliveira
 Educadores: Ciclo I: Ana Cristina Silva, Débora Bahia, Elaine Souza, Elis Cabral, Gillyane Almeida, Maria Rita Almeida, Nadja Santos, Noêmia Silva, Rita Pereira, Rosalia Gesteira.
 Ciclo II: Ainê Silva, Ana Cristina Farias, Ana Lúcia Santos, Kerley de Paula, Valdomiro Filho, Luzinete Carvalho.
 Apoio: Carlos Santos, Crezilda Santos, Dalete Oliveira, Derivaldo Silva, Ediane Santos, Fátima Pessoa, Gilvânia Almeida, Giselle Santos, Luzia Falco, Núbia Santos, Sandra Araújo, Tatiane Gonçalves , Sara Janne Nogueira, Talisson Silva, Vitor Hugo da Silva , Zenaide Santos.

Jornal ECO KIDS

Outubro/ 2010
Número 5

MINISTÉRIO PÚBLICO DO ESTADO DA BAHIA

condema
Conselho de Defesa do Meio Ambiente de Ilhéus

CMF
Conselho Municipal do FUNDEB

SECRETARIA DE EDUCAÇÃO

Olá galerinha!

Chegou a nossa vez de mostrar para o "mundo inteiro" que as nossas ações do dia-a-dia vêm agravando as condições de vida neste planeta.

Estamos atentos e juntos buscamos criar situações que possam despertar o olhar daqueles que ainda não estão agindo com respeito, solidariedade, amor e humanidade para a vida na Terra.

Vamos embarcar em uma grandiosa viagem que nos levará a alguns dos principais problemas ambientais do planeta: mergulharemos no reino das **ÁGUAS**; investigaremos as queimadas e derrubadas nas matas, percorreremos os caminhos do **AR**; visitaremos habitats de alguns **ANIMAIS** que estão ameaçados de **EXTINÇÃO** e partilharemos tristes experiências causadas pelos impactos que o **LIXO** pode causar no meio ambiente.

Ao retornar, teremos uma nova oportunidade de refletir e agir de forma consciente e tomar atitudes que possam favorecer a recuperação e restauração da **VIDA** na Terra.

Contamos com todos vocês!!!!
Embarquem nessa!!!!
Família C.E.F.A.

Arrumem as malas, apertem os cintos e tenham todos: uma BOA VIAGEM!

Animais em Extinção



S.O.S. Galerinha!

A ararinha azul vivia ao extremo norte da Bahia, na caatinga. Foi considerada extinta pelo IBAMA em 2002. É a arara mais rara do mundo!

Ilustração/pintura da Ararinha Azul e escrita espontânea feita pelas crianças, do Ciclo 1 Fase 1.



Quebra - cabeça do Mico Leão da Cara Dourada, recortado/montado e colorido pelas crianças, do Ciclo 1 Fase 1.

"O mico leão da cara dourada é um animal que vive na floresta, gosta de ficar dentro dos buracos das árvores e come frutas. Ciclo 1 Fase 1"

"... existem desses bichos aqui na nossa cidade e também em outra cidade perto e não tem em outros lugares, porque os homens maus prenderam eles nas gaiolas e agora não tem muito!" Ciclo 1 Fase 1

Representação livre e escrita espontânea feita pelas crianças, do Ciclo 1 Fase 1, da Tartaruga Marinha e da Baleia Jubarte em seu habitat.



ENCONTRE O NOME DO BICHO-PREGUIÇA CAÇA - PALAVRAS ABAIXO.

P	R	C	A	E	J	K	L
S	G	H	O	H	O	H	
W	E	R	T	Y	U	I	O
P	G	U	I	C			
A	D	F	B	H	J	K	L

"... ele só come folha e não pode dar outra comida para ele. Se não ele fica doente!" Joadson, 6 anos

AGORA, ESCREVA AS PALAVRAS QUE VÓCÊ ENCONTROU.

B I C H O P R E G U I Ç A

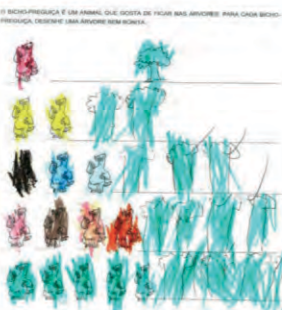

"...ele anda tão devagar... e é muito fofo!!!"

Produção Textual Oral Coletiva das Turmas do Ciclo I, 1ª Fase, tendo as educadoras como escriba.



Textos reescritos e ilustrados em folder pelas crianças do Ciclo I Fase 1 para distribuição em desfile.

O bicho-preguiça

Hoje em dia, quem menos corre voa. Digo isso ao bicho-preguiça, E ele nem se toca, apenas se espreguiça!

Arestides Torres Filho. Bichos Diversos.

Nós descobrimos que...

☺ A preguiça é um mamífero sem dentes que vive pendurado nas árvores brasileiras. Elas têm um rosto pequeno e parecem que estão sempre sorrindo.

☺ As tartarugas - marinhas viviam apavoradas com os malvados caçadores, mas ganharam a proteção de um "super-herói". Como é o nome dele? Projeto Tamar! (www.projtotamar.org.br)

☺ A baleia Jubarte, também é conhecida como baleia corcunda. Ainda é muito difícil estudar as baleias pelo fato de que estes animais passam a maior parte do tempo com seu corpo submerso, longe de nossos olhares.

☺ Atualmente, as poucas ararinhas azuis ainda existentes em cativeiro em diversas partes do mundo participam de um programa de manejo reprodutivo coordenado pelo IBAMA. A destruição do ambiente natural e, principalmente, o tráfico de animais, são os fatores responsáveis pelo desaparecimento desta espécie.

☺ Devido às capturas ilegais para a venda a comerciantes inescrupulosos e, ao intenso desmatamento no seu habitat, o mico leão da cara dourada está gravemente ameaçado de completa extinção.

ENTRETENIMENTO

Caça - Palavras



Vocabulário

Procure no caça - palavras ao lado, as palavras destacadas no vocabulário.

Camada de OZÔNIO - é um filtro de proteção que o planeta Terra tem lá em cima para proteger a vida aqui embaixo. Ela deixa passar o calor e a luz solar, mas impede que os raios ultravioletas do Sol cheguem até a superfície do planeta.

Efeito ESTUFA - o superaquecimento do planeta.

QUARADOURO - Local onde a roupa fica exposta ao sol.

AQUECIMENTO global - é o aumento da temperatura média da superfície da Terra que altera as mudanças climáticas, afeta plantações, florestas, intensifica o processo de desertificação de algumas áreas. Outro fator de risco é o derretimento das geleiras da Antártida que em ritmo acelerado aumenta o nível do mar e consequentemente irá inundar as cidades litorâneas.

DEGRADAÇÃO - Qualquer alteração que prejudique a qualidade da vida ambiental.

IMPACTO AMBIENTAL - Todo efeito no meio ambiente causado pelas alterações e/ou atividades do ser humano.

Hora de gargalhar!!!

Conversa de Formigas

Uma formiga conversando com outra:
- Qual é o seu nome?
- Fu.
- Fu o que?
- Fu miga. E você?
- Ota.
- Ota o quê?
- Ota fu miga...

O que disse um pato a outro pato?
Estamos empatados!

Qual é o cão mais vitorioso?
- O cão peão!

O tatu

Tatu saiu da toca Em busca de alimento Encontrou um caçador Armado até os dentes Coitado do tatu Foi seu último alimento!

Daniele Bispo Santos
Ciclo II 2ª fase

Terra de Jorge Amado

O lugar onde vivo Tem o brilho da paz O clamor dos passarinhos Que só Ilhéus traz.

O lugar onde vivo É Ilhéus Terra da Gabriela, Cravo e Canela.

Milena Souza Correia
Ciclo II 2ª fase

Encontre o caminho!



www.Mineirita.com.br

Para conhecer um pouco mais sobre o trabalho pelo Centro Educativo Fé e Alegria, acesse no Orkut: cefaescola@hotmail.com; (Blog em construção).

Visite a nossa Biblioteca e viaje pelo mundo da leitura! (Confira horários de funcionamento no site de relacionamento.)

Quer brincar mais? Acesse:

WWW.revistarecreio.com.br; WWW.canalkids.com.br; WWW.atividadeseducativas.com.br.

O LIXO é um LUXO!!!

O que é o lixo?

Bom, todos nós sabemos que o LIXO é tudo aquilo que nós não queremos mais. Também aquilo que pode ser reaproveitado; esse processo se chama reciclagem, onde nós podemos reutilizar o lixo transformando-o em um novo produto.

Tem pessoas que fazem do lixo um luxo, porque vivem dele. Na maioria das vezes são os grandes proprietários das usinas de reciclagem, portanto é uma atividade lucrativa para alguns.

Mas o lixo ainda é um grande problema para o planeta, pois ainda não estamos educados para dar o destino certo para o lixo. O planeta clama por solução!!!!

Hilary, Ciclo II 1ª Fase

REutilizando o Lixo



Oficinas com as turmas do Ciclo II 2ª fase, para confecção de brinquedos utilizando sucata.

Entrevista

Repórter Mirim: Há quantos anos o senhor mora no bairro Nossa Senhora da Vitória?

Entrevistado: Vinte e dois anos.

Repórter Mirim: Quando o senhor chegou ao bairro, tinha muitos tipos de árvores?

Entrevistado: Tinha, inclusive no terreno em frente à escola.

Repórter Mirim: Como era a área onde foi construída a escola?

Entrevistado: Aqui tinha vários coqueiros e servia de passagem.

Repórter Mirim: O senhor acha que a construção da escola e das casas dos moradores causou um impacto ambiental muito grande no meio ambiente?

Entrevistado: Sim, porque foram feitas construções de casas desordenadamente!

Repórter Mirim: O senhor acha certo jogar lixo na frente da escola?

Entrevistado: Não. A escola é um local que deve manter sempre limpa por se tratar de um espaço educativo. Não entendo porque está sendo feito este grande ponto de lixo em frente a escola.

Repórter Mirim: A coleta de lixo no bairro é feita regularmente? Porque tanto lixo nas ruas?

Entrevistado: Não. E também falta consciência da própria comunidade.

Repórter Mirim: O senhor acha que deveríamos ter coleta seletiva no bairro?

Entrevistado: Sim, além de contribuir com o meio ambiente, também serviria como fonte de geração de renda para os próprios moradores.

Repórter Mirim: Muito obrigado senhor Vitor.



Entrevistado: Senhor Vitor Bispo, agente comunitário do bairro Nossa Senhora da Vitória. Presenciou as primeiras ocupações desordenadas no bairro e colaborou ativamente na construção do prédio da Fundação Fé e Alegria.



Repórter Mirim: Igor Santos, 9 anos, é estudante do Ciclo II 1ª fase e com a ajuda da coord. Pedagógica Edmir organizava últimos detalhes da entrevista.

Acróstico

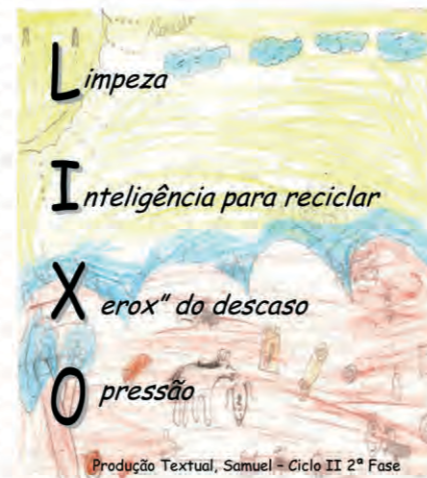

Produção Textual, Samuel - Ciclo II 2ª Fase

Alerta Geral!!!

Antes



Vista aérea de região em frente ao CEFA no ano de 2008.

Depois

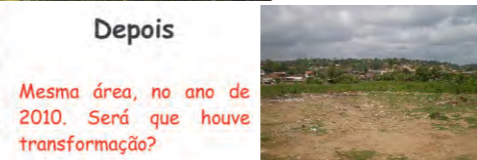

Mesma área, no ano de 2010. Será que houve transformação?

Reflorestar é preciso!

Você sabia que...

✓ A mata atlântica hoje se reduz a apenas 7% da sua cobertura

✓ Da flora, 55% das espécies arbóreas e 40% das não arbóreas são endêmicas, ou seja: só existem na mata atlântica!

✓ Existem no Brasil 202 espécies de animais em perigo de extinção, destes 171 são originários da mata atlântica.

✓ Árvores da mata em perigo de extinção: Jequitibá, Bromélia, Pau - Brasil, Jacarandá da Bahia, e outras.



Prática realizada com as crianças do Ciclo I, 2ª fase: restauração de canteiros da escola.

Pequenos no tamanho, mas grandes escritores...



Produção textual e ilustração feita pelas crianças do Ciclo I 2ª fase.

Vamos cantar!

Como pode um ser vivo

Como pode uma floresta
Viver sendo incendiada
Como pode uma floresta
Desmatada todo dia.

Como poderei viver (2x)
Sem a tua (3x)
Companhia.

Paródia CD Ecologia, Ciranda Cultural, Faixa1.

Divirta-se!

Desmatamento não pode! Vamos lutar juntos.



ÁGUA: Se souber usar, não vai faltar!



Rennó, Regina
Doce Água Doce/São Paulo: Mercuryo Jovem, 2008.

Releitura do livro: Doce Água Doce, realizada pelas crianças do Ciclo I 3ª Fase.



O povo conta...

...O lugar mais apreciado pelas lavadeiras profissionais do bairro Nossa Senhora da Vitória, fica dentro do pouco que restou da Mata Atlântica de Ilhéus. Felizes, elas lavam suas roupas e ao mesmo tempo desfrutam do frescor das águas ainda claras e limpas como também da deslumbrante paisagem. Vale à pena fazer esta trilha maravilhosa e conhecer um pouco do lugar que os moradores mais antigos apelidaram de "Itinga".



Lavadeira do bairro Nossa Senhora da Vitória.

Visualização panorâmica de área ambiental ainda preservada no bairro Nossa Senhora da Vitória.

Doce água doce

Assim começam as histórias com final feliz.
Nasceu limpo e cristalino. Ainda criança, corria feliz.
Purificava o ar. Alimentava as pessoas com seus peixes...
Um pouco mais crescido, encontrou as indústrias. No rio, um mar de espuma. As águas ficaram pesadas, muita sujeira e peixes mortos...
De repente encontrou a cidade e mais lixo. Choveu, choveu muito.
Desesperado, sem poder correr livremente, o rio invadiu casas, derrubou paredes, expulsou as pessoas...
Depois da chuva e da enchente, o rio, cansado e envelhecido, seguiu seu caminho...
E o final feliz, onde ele está?
Regina Rennó



"Na época eram muitas lavadeiras que vinham do Pontal e da Barreira. Na Itinga, cada lavadeira tinha seu poço e guaradora. Com a ocupação do bairro, houve o aumento da demanda de lavadeiras e não era mais seguro levar as roupas dos fregueses para lavar no local."
Genilda Mendes Santos

Genilda M Santos, 56 anos, é lavadeira, mora no bairro Nossa Senhora da Vitória há 24 anos. Atualmente lava as roupas em casa e utiliza tanquinho. Sente falta dos momentos de cantoria e descontração na Itinga com as outras lavadeiras.



A atmosfera pede socorro!

Poluição do AR...

A poluição é real e não estamos no futuro _ o presente é que está se tornando... sufocante! Sem perceber, você já deve ter sentido a poluição do ar. É aquela fumaça mal cheirosa e escura que faz o céu mudar de cor e a gente ter dificuldade para respirar.

Os carros são a principal fonte de contaminação do ar: os gases que saem dos escapamentos são responsáveis por 40% da poluição nas grandes cidades!
Isso para não falar dos gases das indústrias, do efeito estufa e do buraco na camada de ozônio...

Fonte: www.canalkids.com.br

Ajude a melhorar a qualidade do AR !

- ☺ Evite queimar papéis, plásticos, borrachas e principalmente áreas verdes.
- ☺ Estimule os seus amigos a usar bicicleta ou ir andando para a escola e para o trabalho, diminuindo o fluxo de automóveis nas ruas.
- ☺ Promova o reflorestamento em áreas degradadas.
- ☺ Evite o uso de agrotóxico, prefira o controle biológico.
- ☺ Preserve as áreas verdes e incentive a arborização em praças e ruas do bairro.
- ☺ Incentive a implantação de transporte coletivo de qualidade.
- ☺ Use com consciência os produtos e alimentos no seu dia-a-dia. Lembre-se que produtos industrializados (processo) também poluem o ar e outros elementos do meio ambiente.

A qualidade do ar que você respira, também depende de você!

Ciclo II 2ª Fase

Atenção!!!

Faltas graves

Conheça alguns crimes ambientais e as punições aplicadas em cada caso:

- ☞ Provocar queimadas ► multa e até 6 anos de prisão.
- ☞ Jogar esgoto não tratado em rios ou no mar ► multa e até 5 anos de prisão.
- ☞ Maltratar ou ferir animais ► multa e até 1 ano e 4 meses de prisão.
- ☞ Caçar sem autorização ► multa e até 1 ano e 5 meses de prisão.
- ☞ Comprar e vender animais silvestres ► multa e até 1 ano e 5 meses de prisão.
- ☞ Soltar balão ► multa e até 3 anos de prisão.
- ☞ Pichar muros ► multa e até 1 ano de prisão.
- ☞ Cortar árvores em área de preservação ► multa e até 3 anos de prisão.

CONSULTORIA: LILIA TOLEDO DINIZ (advogada mestranda em Ciência Ambiental pelo Programa de Ciência Ambiental da USP/SP).
Quer saber mais? Acesse: WWW.revistarecreio.com.br

Conversa Informal...



Fui ao sítio do meu tio e lá tinha uma roça sendo queimada. A fumaça ia bem longe e alta. Fiquei tossindo e com a garganta ardendo!
Clarice G. Nascimento Ciclo II 2ª Fase

A fumaça das indústrias também é responsável pelo grande número de doenças respiratórias!!!
Ciclo II 2ª Fase



As queimadas destroem a camada de ozônio que fica na atmosfera!!!
Jorge Lucas Ciclo II 2ª Fase

Na praia do sul houve um incêndio em uma cabana, a fumaça era preta e o cheiro forte. O vento levava a fumaça e ela ia destruir a camada de ozônio.
Daniele B. Santos Ciclo II 2ª Fase

